REGIONE MARCHE

Comune di Pesaro | Assessorato alla Bellezza
Assessorato alla Vivacità

WEPESARO
#lanotterosa

info www.pesarocultura.it - www.turismopesaro.it
fb Pesaro Cultura - Turismo Pesaro

LA NOTTE ROSA

non è solo venerdì 3 luglio!
Scopri le iniziative in programma sabato 4 e domenica 5 luglio su

www.lanotterosa.it

Comune di Gatteo · Comune di Savignano · Comune di S. Mauro Pascoli · Comune di Bellaria Igea Marina · Comune di Rimini · Comune di Riccione · misano · Città di Cattolica
Comune di Gabicce Mare · Comune di Gradara · Comune di Fano · Comune di Mondolfo · Comune di Senigallia · Comune di Tavullia · CONAD · Real Time Canale 31 · vodafone
emiliaromagna · Rimini · Pesaro e Urbino · Ravenna · Ferrara · COMACCHIO · RAVENNA · CERVIA · cesenatico

La Notte Rosa è la grande festa dell'estate, il capodanno estivo in Riviera. Dal tramonto all'alba i 160 chilometri della Riviera Adriatica dell'Emilia Romagna e delle Marche sono un'esplosione di luci, suoni, immagini, colori, 160 chilometri di concerti, performance teatrali, reading, installazioni, convegni, mostre, spettacoli, magiche scenografie.

Ogni località interpreta il tema in modo creativo e unico per regalare al pubblico una notte di intense emozioni, una notte in cui la Riviera diventa un grande palcoscenico dove tutti sono protagonisti del rito collettivo più originale dell'estate ma dove il protagonista principale è il divertimento sano e *la vita dolce*.

Perché rosa? Il rosa è un colore che racconta la Riviera come luogo di incontro, dell'ospitalità, della gentilezza, delle relazioni, dei sentimenti, un luogo dove ancora è forte il senso di appartenenza ad una comunità capace di accogliere. La Notte Rosa è un evento unico, irripetibile altrove: tutto il sistema dell'accoglienza e dell'ospitalità si mette in gioco per offrire una notte indimenticabile e un'immagine autentica della Riviera, viva, positiva e dinamica.

BEVI RESPONSABILMENTE

Dimostra che sai veramente divertirti.
Il consumo responsabile di alcolici è un consumo moderato e consapevole, del tutto compatibile con la vita personale e sociale di ciascuno.

USA LA (TUA) BICI

Il modo più veloce, efficace e sicuro per spostarsi tra i luoghi della festa attraverso le linee della Bicipolitana.
info: www.pesaromobilita.it

PRENDI LA NAVETTA

dalle 17.45 alle 4.00, ogni 30'
PERCORSO 1 parcheggio San Decenzio/ piazzale Matteotti/ piazzale Lazzarini/ Stazione FS/ Baia Flaminia/ parcheggio Il Curvone/ largo Aldo Moro/ piazzale Matteotti/ parcheggio San Decenzio
PERCORSO 2 parcheggio San Decenzio/ piazzale Matteotti/ piazzale della Libertà/ viale Amendola/ via La Marca/ parcheggio San Decenzio

CARICA LA BICI SUL TRENO

IN ARRIVO A PESARO PROVENIENTE DA RIMINI 13.46 – 14.33 – 15.17 – 15.27 – 16.33 – 17.18 – 17.45 – 18.33 – 19.31 – 20.33 – 21.34 – 22.33 – 6.16 – 6.39 PROVENIENTE DA ANCONA 15.01 – 15.23 –16.39 – 17.24 – 18.13 – 18.34 – 19.03 – 19.24 – 19.50 – 20.35 – 21.25 – 6.14 – 6.30
IN PARTENZA DA PESARO DIREZIONE RIMINI 14,26 – 15,02 – 15,24 – 16.40 – 17.25 – 18.17 – 19.04 – 19.25 – 20.36 – 21.26 – 21.50 – 5.20 – 6.15 – 6.40 DIREZIONE ANCONA 14,34 – 15.00 – 15,18 – 15,28 – 16,34 – 17,19 – 18,03 – 18,34 – 18,37 – 19,32 – 22,34 – 5.00 – 6,17 – 6,53
info: www.trenitalia.com

CERCA I MONUMENTI IN ROSA

Occasione unica per fotografarli, o anche solo per ammirarli.
Per la Notte in Rosa abbiamo colorato:
Rocca Costanza/ Teatro Rossini/ Villino Ruggeri/ Palazzo del Comune/ piazza del Popolo/ piazza della Libertà/ viale della Repubblica/ viale Trieste...

SPONSOR UFFICIALE CartaBCC

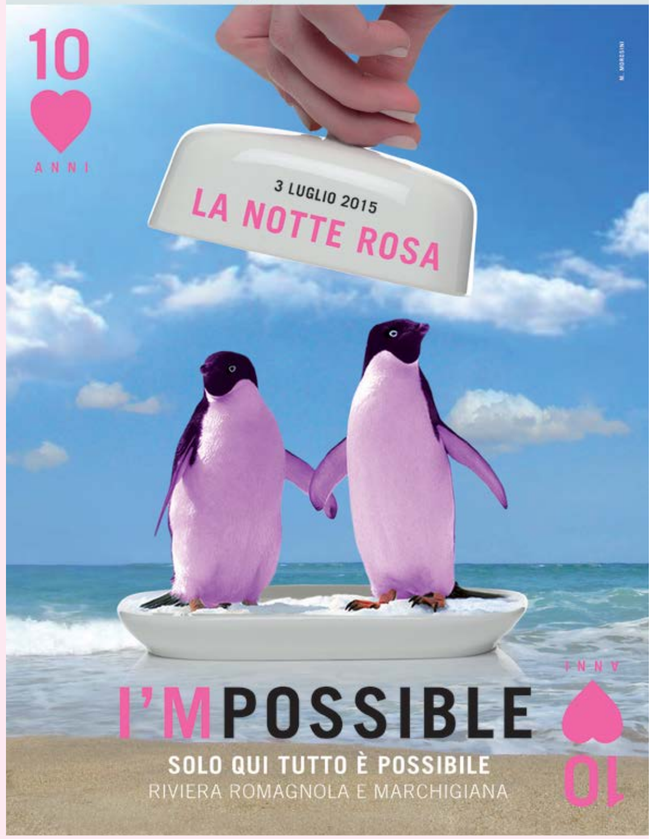

CENTRO STORICO

H 16.30

MUSEI CIVICI DI PALAZZO MOSCA 01
PASQUALE DE ANTONIS
LA FOTOGRAFIA DI MODA
Apertura mostra
3 luglio – 31 ottobre 2015
Ingresso libero con Card Pesaro Cult

CASA ROSSINI 02
PRESENTAZIONE DEL NUOVO ALLESTIMENTO
Orario continuato dalle 16.30 alle 3.00.
Ingresso libero con Card Pesaro Cult

H 17.30

MUSEI CIVICI DI PALAZZO MOSCA 01
PESARO DOC FEST
HAI VISTO MAI?
Presentazione dei documentari in corso e della Giuria

H 18.00

BIBLIOTECA SAN GIOVANNI 03
LA PANTERA SOTTO IL LETTO
Presentazione del libro. Anteprima speciale per bambini e famiglie

BIBLIOTECA SAN GIOVANNI GIARDINO
CAVALIERI NOTTURNI E DRAGHI ROSA
La letteratura fantasy e le sue contaminazioni in ambito fumettistico e ludico. **Ludoteca libera** fino alle 24.00

CORSO XI SETTEMBRE 04
FERMA IL TRENO
Rossini Street Friends
Concerto itinerante a bordo del *Pesaro Explorer*
REPLICHE h 19.00
PIAZZALE LAZZARINI

H 18.30

CONSERVATORIO ROSSINI SALA AMBISONICA 06
OVUNQUE SUONO
Esperienza di ascolto in 3D *musica di* **Natasha Barrett** *a cura di* LEMS - Laboratorio Elettronico per la Musica Sperimentale
Prenotazione: prenotazione@conservatoriorossini.it
REPLICHE h 19.00 e 19.30

PALAZZO MAZZOLARI MOSCA 07
CORTILE
PESARO DOC FEST
HAI VISTO MAI?
Showcooking *con* **Marco Bianchi**. Presentazione del libro *Io mi voglio bene*. Degustazione

PALAZZO GRADARI 08
TRATTI - SGUARDI DI DONNE ANONIME DEL SECOLO XXI
Inaugurazione mostra

H 20.00

CASA ROSSINI 02
BALCONE
ROSSINI IN SORSI
Pamela Lucciarini *soprano*
Meri Piersanti *pianoforte*
musiche di Gioachino Rossini

H 21.00

PIAZZA DEL POPOLO 09
GRAN CONCERTO PER FIATI E CAMPANELLI DI BICICLETTE
Rossini Street Friends
Marco Mencoboni *direttore*
Suoni solo il campanello? Unisciti all'orchestra!
a seguire
STRAROSSINI — PEDALATA IN ROSA
Proposta da **Freedom Bike ASD** e **Comitato Strarossini**. Percorso in salita, su strada, di circa 15 km, fino a Fiorenzuola di Focara. *Vige il codice stradale, utilizzo del casco e delle luci anteriori e posteriori obbligatorio*

BIBLIOTECA SAN GIOVANNI 03
CAVALIERI NOTTURNI E DRAGHI ROSA
Incontro con l'autore **Danilo Antonucci**

SCALONE VANVITELLIANO 10
L'INTIMA DISTANZA
Performance di 30' *a cura di* **Alessandro Giampaoli** *letture di* **Massimo Brizigotti, Serse Cardellini, Aurora Castro, Laura Corraducci, Loris Ferri, Fabio Orrico, Francesca Perlini**
REPLICHE h 23.00 e 00.30

H 21.30

CENTRO ARTI VISIVE PESCHERIA 11
FLUSSI PARALLELI E *OGGI*
LETTURA IN MUSICA SU TELA Performance.
Tamar Hayduke legge il suo libro *OGGI*. I musicisti **Pedro Alcacer**, **Francesco Colocci** e **Vincenzo Pedata** si alternano, per dare origine ad un flusso parallelo alla voce narrante. In mostra opere pittoriche di **Amir Yeke**.

PIAZZA DEL POPOLO 09
LA BATTAGLIA DEI CUSCINI
Il gioco perfetto per una notte di festa. Divertimento assicurato, al cuscino ci pensiamo noi!

PIAZZALE COLLENUCCIO 12
PESARO DOC FEST
HAI VISTO MAI?
Ambiente e Alimentazione incontro con **Mario Tozzi**

H 22.30

PIAZZALE COLLENUCCIO 12
PESARO DOC FEST
HAI VISTO MAI?
Proiezione di **Luca Zingaretti** legge *La Sirena* di Tomasi di Lampedusa, con musica dal vivo eseguita da **Fabio Ceccarelli**

H 23.00

MUSEI CIVICI DI PALAZZO MOSCA 01
CORTILE
LA PANTERA SOTTO IL LETTO
Presentazione del libro di **Andrea Bajani**, illustrazioni **Mara Cerri**, Orecchio Acerbo editore.
Performance tra suoni e immagini
Alessandro Guerri
Sound Design
voce **Giorgio Donini**
Sarà presente l'autrice

H 23.30

CASA ROSSINI 02
BALCONE
ROSSINI IN SORSI
Pamela Lucciarini *soprano*
Meri Piersanti *pianoforte*
musiche di Gioachino Rossini

PIAZZALE COLLENUCCIO 12
PESARO DOC FEST
HAI VISTO MAI?
Proiezione di **Italy in a day** *di* **Gabriele Salvatores**
(fuori concorso)

PIAZZA DEL POPOLO 09
I BENANDANTI
Musiche, canti e danze popolari
Thomas Bertuccioli *organetto, chitarra, tamburi a cornice, canto*
Ambra Simoncelli *violino*
Andrea Vincenzetti *chitarra e canto*
Chadi Monti *tamburo a cornice*

H 23.45

PALAZZO GRADARI 08
GRA'
I RADIOTTANTA
Concerto con **Cristiano Dalla Pellegrina** *(Negrita)*

H 00.30

LARGO ALDO MORO 13
TETTO FARMACIA MARI SAN SALVATORE
Babel ON THE ROOF
Concerto, musica anni '70

CHIESA DELLA SANTISSIMA ANNUNZIATA 14
A TUTTO CORO!
Da Rossini a Piazzolla, da Verdi ai Radiohead, concerto del **Coro San Carlo** di Pesaro.
Salvatore Francavilla *direttore*
Claudio Colapinto *pianoforte*

H 2.00

CASA ROSSINI 02
BALCONE
SALUTO DI GIOACHINO
Il Maestro esce di casa, vi racconta la sua vita e vi accompagna alle visite giudate notturne dei Musei Civici di Palazzo Mosca e del Teatro Rossini

H 2.30

TEATRO ROSSINI MUSEI CIVICI DI PALAZZO MOSCA 15 01
NOTTURNO ROSSINIANO
Visite guidate.
Teatro Segreto
Prenotazione obbligatoria fino a esaurimento posti t. 339 6565106
Una notte al Museo
Ingresso libero con Card Pesaro Cult

PESARO CULT
Con la card conosci in anteprima le iniziative dei Musei, hai riduzioni sul biglietto di ingresso tutto l'anno e tanti vantaggi e agevolazioni in occasioni speciali.
Costo 3,00 euro, valida un anno
www.pesaromusei.it

PIAZZALE DELLA LIBERTÀ

H 22.30

PALLA DI POMODORO 16
IL GIOCO DELLA PALLA
Camillas *in concerto*
gruppo di supporto
La Stanza di Vetro

H 00.00

PALLA DI POMODORO 16
FUOCHI D'ARTIFICIO IN ROSA
Evento in contemporanea con tutte le località della riviera Romagnola e Marchigiana

PARCO SAN BARTOLO

H 21.30

FIORENZUOLA DI FOCARA 17
ENOROSÉ
Degustazione cognitiva, musica e poesia. Serata di promozione territoriale declinata al femminile *con*
Giuliana Coculla, Federica Gresta, Eleonora Rubechi Mensitieri *poesie*
Francesca Di Modugno *monologo*
Davide Pagnini *musiche*

H 23.00

FIORENZUOLA DI FOCARA 17
SPETTACOLO DI PIZZICA SALENTINA
a cura di
Associazione musica dell'anima
nel corso della serata
arrivo della STRAROSSINI — PEDALATA IN ROSA

BAIA FLAMINIA

H 19.30

PIAZZA EUROPA/ VIA BRUXELLES/ VIA LONDRA/ VIA VARSAVIA 18
CENA IN ROSA
Organizzata dagli esercenti e a cura dei ristoratori di Baia Flaminia. Sfilata in rosa

H 21.30

LA CLANDESTINA (CIRINGHITO) 19
FESTA IN ROSA
Installazioni audio-visive *a cura di* **Maria Viñolo Berenguel**. Spettacolo *fire juggling di* **Matteo Franchini** *a seguire*
gli acrobati ungheresi **Fire Hood**
A mezzanotte si alzeranno in cielo delle splendide lanterne rosa sulle note di Mozart e Beethoven.

LUNGOMARE PONENTE

H 19.00

ZONA PORTO 20
DALLA CIRA/ CORTO MALTESE/ BAR EOLICO/ MOLOCO
ONDA MUSIC FESTIVAL
Musica live e DJ set

La festa continua anche sabato **4 luglio dalle 19.00** con la musica elettronica dei migliori DJ internazionali

LUNGOMARE LEVANTE

H 20.00

VIA NAZARIO SAURO 21
LA VIE EN ROSE
Tributo a Grace Jones, cena in rosa, dj e animazione
Info 393 4845415

H 4.00

MARACANÀ/ SPIAGGIA DI LEVANTE 22
BICICLETTATA IN ROSA
Partenza per raggiungere il luogo del Concerto all'alba, a Fosso Sejore

FOSSO SEJORE

H 23.00

STRADA DELLE MARCHE SOTTOMONTE/ 23
SOTTOPASSO 53/ MASQUENADA/ BAGNI BIBI/ PUCCI BEACH
NOTTE ROSA— LATIN EVENTS
Serata all'insegna del divertimento con musica reggaeton, house, commerciale, rnb, hip hop, samba, bachata, kuduro, disco...
Ingresso libero
Info: Masquenada 0721 65937
Bagni Bibi 0721 371598
Pucci Beach 393 3352485

H 5.00

CONCERTO ALL'ALBA 24
Mario Mariani
pianoforte
Un pianoforte sulla spiaggia, suonato come un'orchestra, dialogherà con il paesaggio sonoro circostante. Il pubblico, accarezzato dalle prime luci dell'alba, godrà appieno questo immaginifico viaggio di suoni

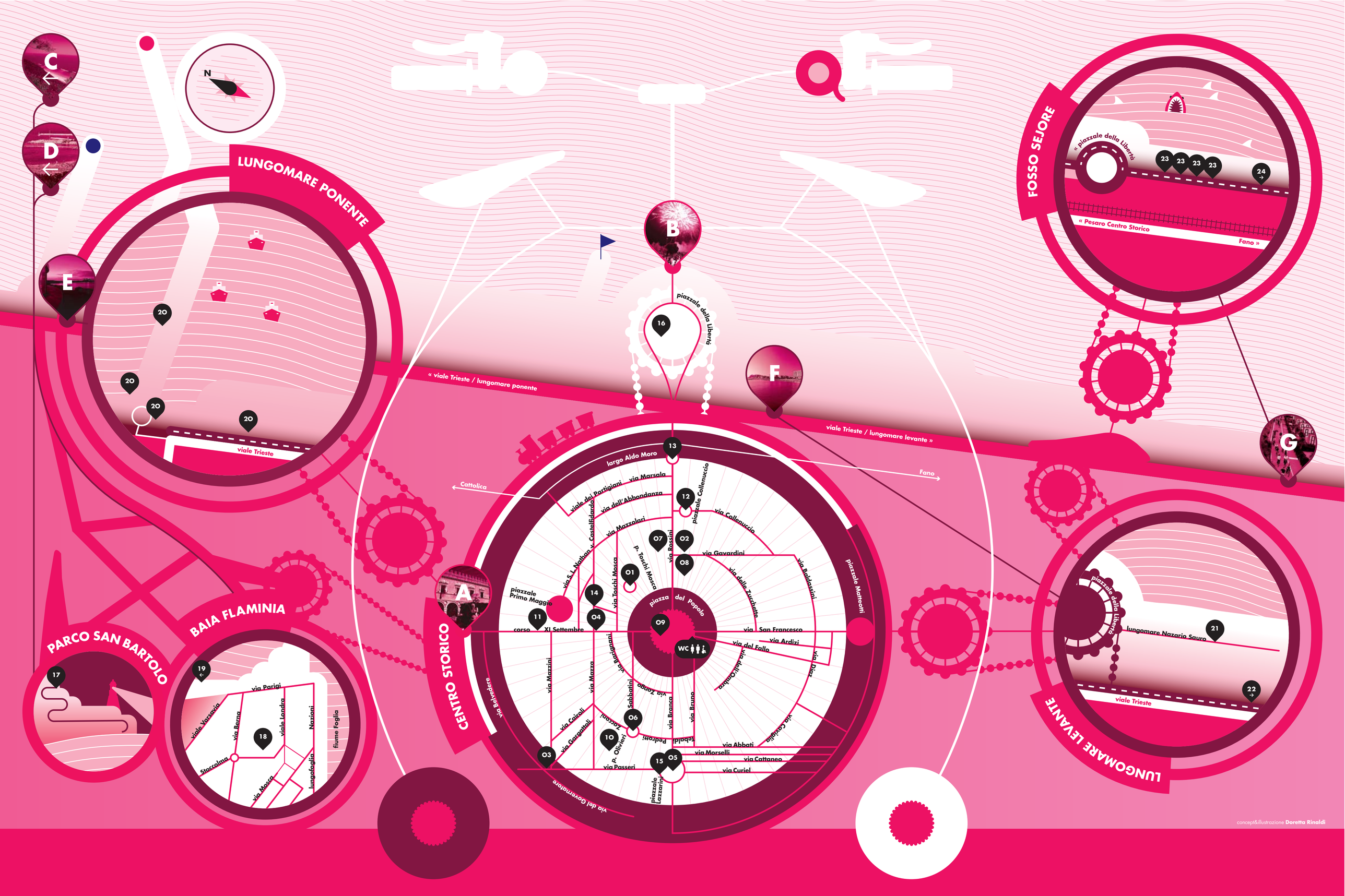

concept&illustrazione **Doretta Rinaldi**